

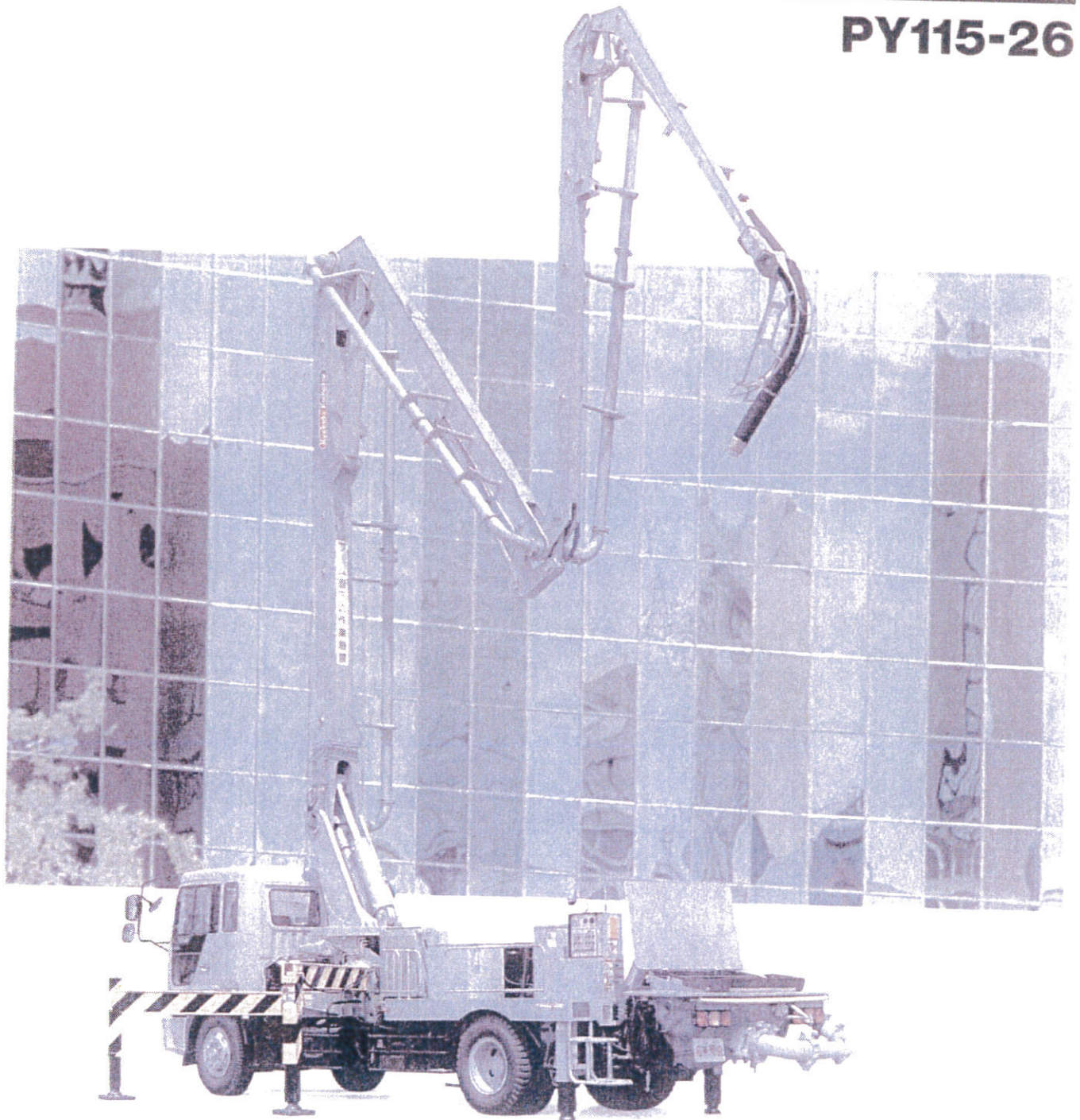

ピストンクリート

PY115-26



このピストンクリートは、リサイクルペーパーを使用しています。

■主要諸元

型 式		極東PY115-26		
性 能	仕 様	90シリンダ仕様	8シリンダ仕様	
	理論吐出量	115m ³ /h × 4.5MPa	100m ³ /h × 5.5MPa	
	吐出圧力	高圧圧送 30m/h × 5.5MPa	70m/h × 7.8MPa	
機 能	コンクリートスランプ値	5~23cm		
	機 構 排 出 方 式	水洗		
ポンプ本体	輸 送 管 径	125A		
	最 大 骨 材 径	40mm		
	コンクリートシリンダ数	2		
	シリンダ径 × ストローク	φ225 × 1650mm		
	ホ ッ パ 容 量	500ℓ		
水ポンプ	ホ ッ パ 地 上 高	約1.25m		
	水 タ ン ク 容 量	400ℓ		
	型 式	複動ピストン式		
	配管洗浄時	最大吐出量 最大吐出圧力	25m ³ /h 4.9MPa	
ブーム	車体洗浄時	最大吐出量 最大吐出圧力	40ℓ/min 4.9MPa	
	ブーム形式	全油圧4段屈折式		
	最 大 長 さ	22.4m		
	最 大 地 上 高	25.8m		
	旋 回 角 度	360°全旋回		
	操 作 方 法	電磁油圧式(手動・リモコン両用)		
	仕 様 輸 送 管 径	125A		
	型 式	手動引出し、ジャッキ油圧式		
	アウトリガ	前部張出し	5.4m(最大)	
		後部スパン	2.2m(固定)	
その他	操 作 方 式	コントロールパネルによる集中制御		
	車 両 全 長	約9200mm		
	車 両 全 幅	約2490mm		
	車 両 全 高	約3500mm		
	車 両 総 重 量	約15650kg		

■圧送性能

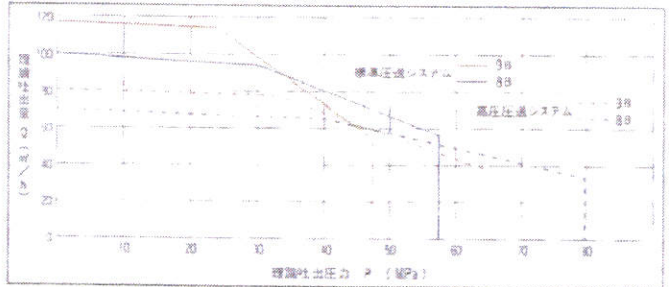

■ブーム作動範囲図

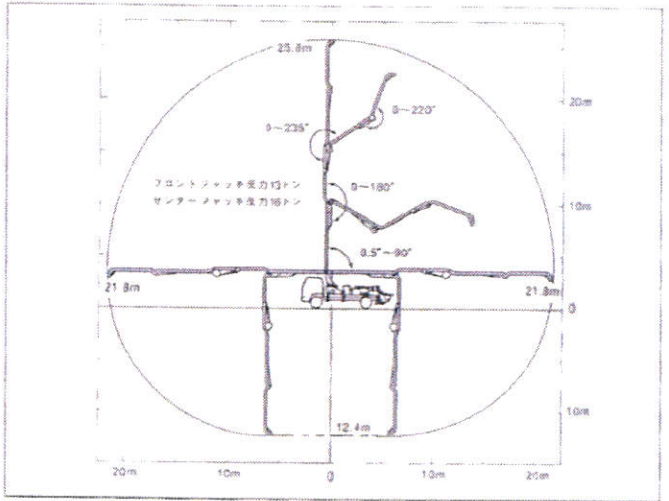

■外観図

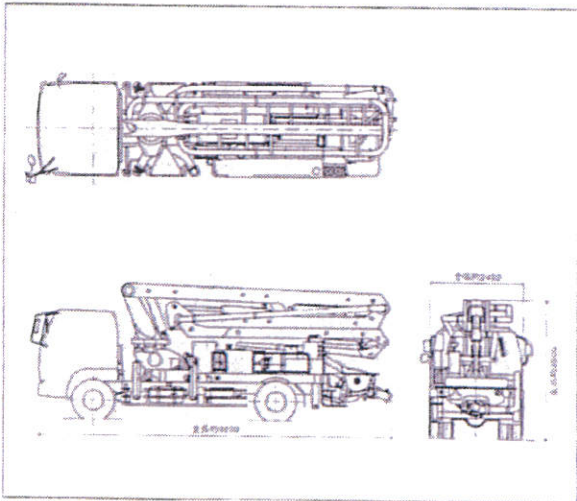

■設置寸法・走行寸法

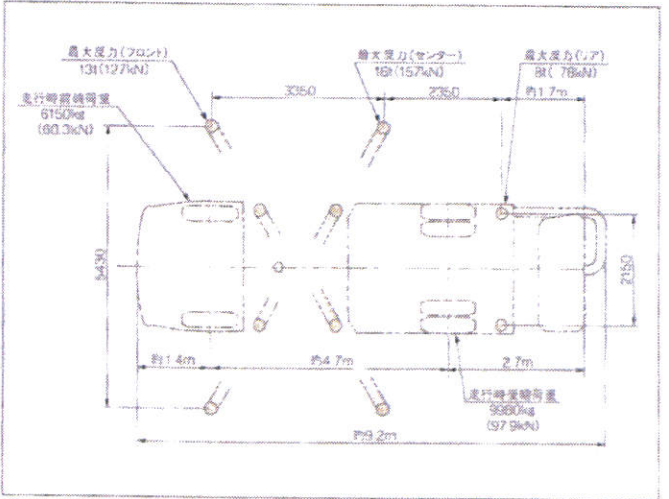

極東開発工業株式会社

CP(コンクリートポンプ)営業部
TEL(03)5737-2272

本 社 西宮市甲子園口6-1-45 〒663-8545 TEL(0798)66-1000
東京本部 東京都大田区羽田旭町1-1 〒144-0042 TEL(03)5737-2271

北海道営業所 TEL(011)251-5701
旭川営業所 TEL(0166)27-1335
帯広営業所 TEL(0156)21-4373
東北営業所 TEL(022)238-6692
青森営業所 TEL(0177)43-4001
盛岡営業所 TEL(019)625-5590
秋田営業所 TEL(019)882-0290
福島営業所 TEL(0249)34-0663
東京営業所 TEL(03)5735-2275
茨城営業所 TEL(0292)27-5162
高崎営業所 TEL(0273)52-6495
北関東営業所 TEL(048)268-7712
千葉営業所 TEL(043)234-3711

多摩営業所 TEL(042)552-9501
神奈川営業所 TEL(046)263-7000
新潟営業所 TEL(025)244-9161
長野営業所 TEL(0263)35-0073
中部営業所 TEL(0588)71-2231
富山営業所 TEL(0754)21-1248
北陸営業所 TEL(076)263-6691
静岡営業所 TEL(054)288-4023
三重営業所 TEL(0593)84-3117
近畿営業所 TEL(0798)66-1011
京都営業所 TEL(075)503-2338
中国営業所 TEL(082)232-8358
岡山営業所 TEL(086)232-7781

四国営業所 TEL(087)882-7840
岡山営業所 TEL(086)913-8860
九州営業所 TEL(092)471-1001
熊本営業所 TEL(096)387-7255
鹿児島営業所 TEL(099)253-5768
沖縄営業所 TEL(098)879-6611

- コンクリートポンプを操作するためには、運転に際する特別教育が必要です。
- 年1回法定自主検査を行うことが必要です。
- 定期自主検査(毎日)(毎月)を行うことが必要です。
- 道路を走行する場合は、車両検査に合格した状態で運行してください。

インターネットホームページもご利用いただけます。
<http://www.kyokuto.com/>

- 本カタログ掲載の内容は、改良のため予告なく変更することがあります。
- 掲載の写真にはオプション仕様を装備している場合があります。
- ボディカラーは撮影条件及び印刷インキの都合上、実際の色とは多少異なって見える場合があります。
- ご使用にあたっては、送付の取扱説明書をよく読んでからご使用ください。
- このカタログは、2001年2月現在のものです。